

# Ketenagakerjaan



PT Freeport Indonesia (PTFI) adalah cerminan keberagaman Indonesia kecil, sarat keberagaman budaya dan suku menjadi kekuatan kami. Kami datang dari berbagai propinsi di Indonesia, dari Sabang sampai Merauke, berkarya dan berkontribusi bersama untuk negeri tercinta Indonesia.

## Menyerap Tenaga Kerja Sebanyak

# 28.281

data per Desember 2021

Pekerja langsung PTFI + kontraktor

## Jumlah pekerja langsung PTFI

**6.113** Pekerja  
dengan komposisi

● **3.446** Non Papua  
(56,4%)

● **2.522** Asli Papua  
(41,2%)

● **145** Asing  
(2,4%)



## Pengembangan SDM Papua\*

Sejak tahun 1996 PTFI telah berkomitmen untuk melipatgandakan jumlah karyawan asli Papua yang memegang posisi manajemen strategis

**9** Vice President Asli Papua

**57** Manajer & Karyawan Level Senior Asli Papua

\*data per Maret 2021

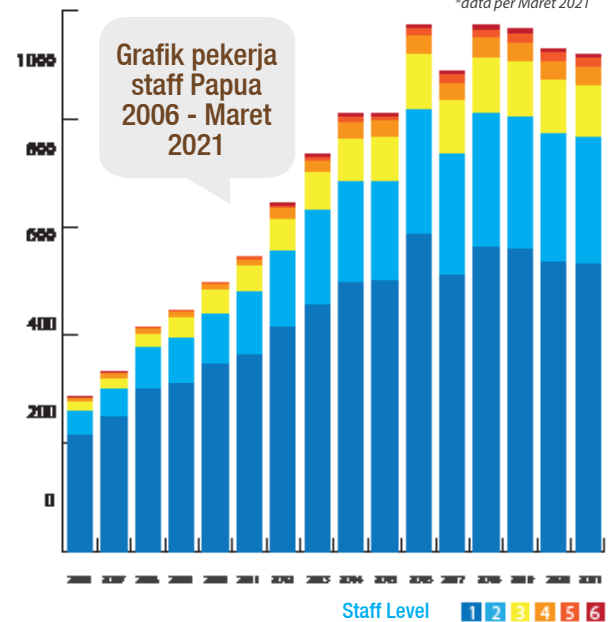

## Kesejahteraan Pekerja



Proaktif mengikutsertakan seluruh pekerja ke dalam program Jaminan Kesehatan Nasional disamping manfaat kesehatan yang sudah diterima oleh pekerja.



Potensi Kontribusi Ke Negara (2015 - Maret 2021)

Rp **241,5** miliar

Peserta ( Pekerja dan Keluarga )

**19.604**  
\*data per Maret 2021

Membuat program Savings Plan, yaitu Program Tabungan Hari Tua untuk memberikan tambahan manfaat di hari tua selain Dana Pensiun Freeport Indonesia, program Jaminan Hari Tua dan Jaminan Pensiun dari BPJS Ketenagakerjaan.

## Keanekaragaman

**456**

(7,20%)

Pekerja Wanita



### Papuan Bridge Program (PBP)

PBP membimbing sarjana baru Papua untuk lebih siap bekerja di perusahaan. Program berdurasi tiga bulan ini dimulai di tahun 2012.

### Program MBA SBM-ITB (School Of Business and Management - Institut Teknologi Bandung)

**170**  
Alumnus

# Human Resources

PT Freeport Indonesia (PTFI) is a small reflection of the diversity of Indonesia. Cultural and ethnic diversity is our strength. The people of PTFI come from all provinces of Indonesia, from Sabang to Merauke, working and contributing together for our beloved Indonesia.

## PTFI Provides Jobs for

# 28,281

*data as of December 2021*

### PTFI Employees + Contractors

## PTFI Employees

# 6,113

Employees  
*with composition*

- **3,446** Non-Papuans (56.4%)
- **2,522** Papuans (41.2%)
- **145** Expatriates (2.4%)



## Papuan Employee Development\*

The company has committed to double the number of Papuan employees holding strategic management positions since 1996.

**9** Papuan Vice Presidents      **57** Papuan Managers & Senior Officers

*\*data as of March, 2021*

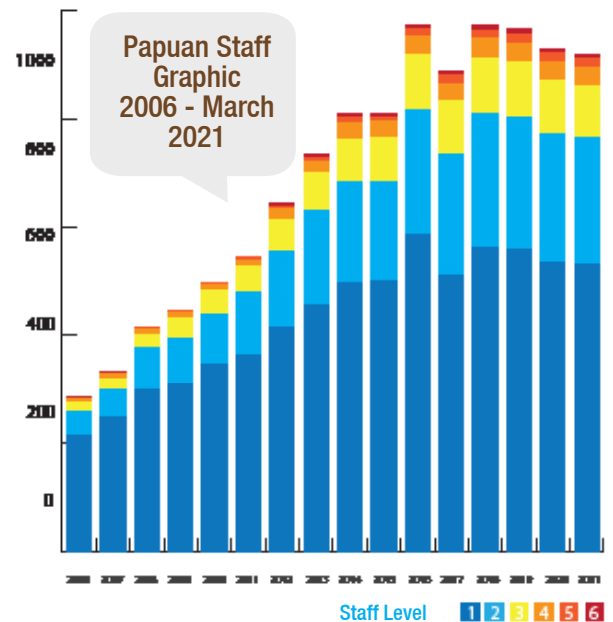

## Diversity

# 456

(7.20%)

Female Employees



## Employee Welfare



All employees are enrolled into the National Health Insurance program outside the company's health program



Potential Contribution to the Country (2015- March 2020)

Participants (Employee & Family)

Rp **241.5** billion      **19,604**  
*data as of March, 2021*

## Papuan Bridge Program (PBP)

PBP guides new graduate from Papuan schools and universities to be better prepared to work for the company. The 3-month program began in 2012.

## SBM-ITB MBA Program (School Of Business and Management - Institut Teknologi Bandung)

# 170

Alumni