

Ketenagakerjaan

PT Freeport Indonesia (PTFI) adalah cerminan keberagaman Indonesia kecil, sarat keberagaman budaya dan suku menjadi kekuatan kami. Kami datang dari berbagai propinsi di Indonesia, dari Sabang sampai Merauke, berkarya dan berkontribusi bersama untuk negeri tercinta Indonesia.

Menyerap Tenaga Kerja Sebanyak

29.563

data per Februari 2023

Pekerja langsung PTFI + kontraktor

Jumlah pekerja langsung PTFI

5.863

Pekerja

dengan komposisi

- **3.276** Non Papua (55,9%)
- **2.428** Asli Papua (41,5%)
- **159** Asing (2,7%)



Pengembangan SDM Papua

Sejak tahun 1996 PTFI telah berkomitmen untuk melipatgandakan jumlah karyawan asli Papua yang memegang posisi manajemen strategis

1 Direktur Papua **9** Senior VP & Vice President Papua **53** Manajer & Posisi Senior Papua

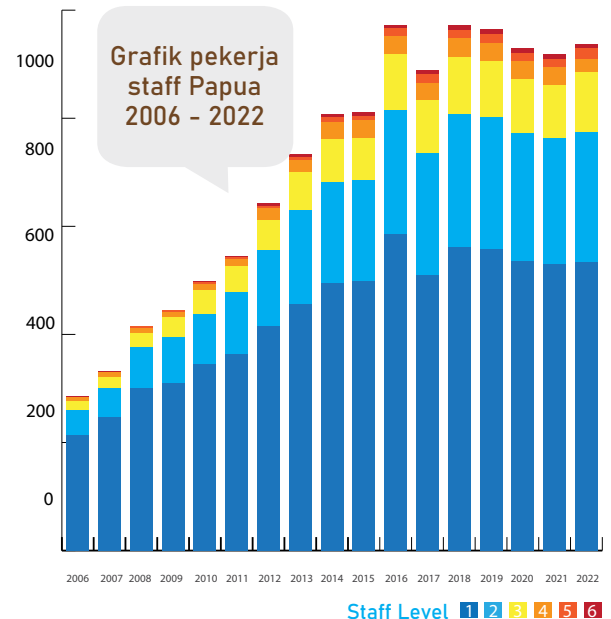

Kesejahteraan Pekerja



Proaktif mengikutsertakan seluruh pekerja ke dalam program Jaminan Kesehatan Nasional disamping manfaat kesehatan yang sudah diterima oleh pekerja.



Potensi Kontribusi Ke Negara (2015 - 2022)

Rp **317,4** miliar

Peserta (Pekerja dan Keluarga)

18.463

Keanekaragaman

456

(7,75%)

Pekerja Wanita



Papuan Bridge Program (PBP)

PBP membimbing sarjana baru Papua untuk lebih siap bekerja di perusahaan. Program berdurasi tiga bulan ini dimulai di tahun 2012.

Peserta Program MBA SBM-ITB, MM IPB dan MK3 UI

201
Alumnus

Human Resources



PT Freeport Indonesia (PTFI) is a small reflection of the diversity of Indonesia. Cultural and ethnic diversity is our strength. The people of PTFI come from all provinces of Indonesia, from Sabang to Merauke, working and contributing together for our beloved Indonesia.

PTFI Provides Jobs for

29,563

data as of Februari 2023

PTFI Employees + Contractors

PTFI Employees

5,863

 Employees

with composition

- **3.276** Non-Papuans (55,9%)
- **2.428** Papuans (41,5%)
- **159** Expatriates (2,7%)



Papuan Employee Development

The company has committed to double the number of Papuan employees holding strategic management positions since 1996.

1 Papuan Director
9 Papuan Vice Presidents
53 Papuan Managers & Senior Officers

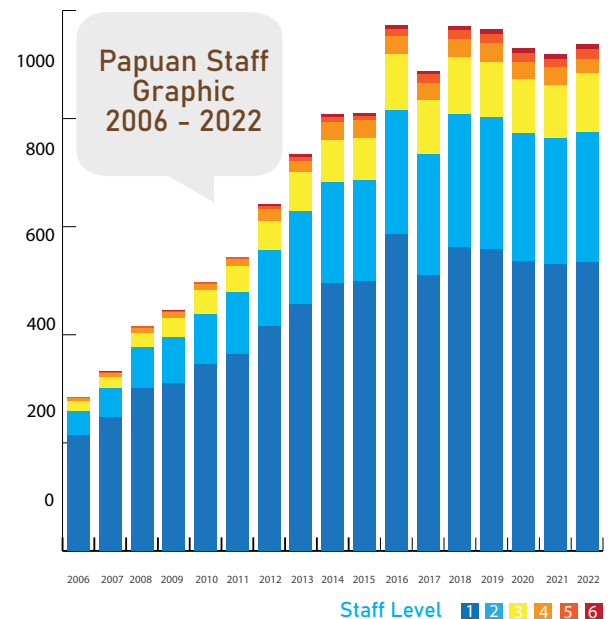

Diversity

456

 (7.75%)

Female Employees



Papuan Bridge Program (PBP)

PBP guides new graduate from Papuan schools and universities to be better prepared to work for the company. The 3-month program began in 2012.

SBM-ITB MBA, MM IPB & MK3UI Program

201

 Alumni

Employee Welfare



All employees are enrolled into the National Health Insurance program outside the company's health program



Potential Contribution to the Country (2015- 2022) **Rp 317,4** billion
 Participants (Employee & Family) **18.463**

Create Savings Plan program, namely retirement savings that provide funding in addition to the pension fund of the company and the BPJS Ketenagakerjaan fund.